B
Bass

llation Guide

ationsvejledning

tionsanleitung

instalación

nstallation

nstallazione

ndleiding

nvisning

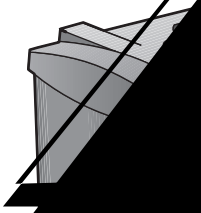

Connexion d'un module de graves B1

1. Branchez une extrémité du câble du module de basses B1 dans l'un des connecteurs B1 (Figure 3). Verrouiller la fiche en la faisant tourner dans le sens horaire. Un « clic » confirme que le connecteur est verrouillé.
2. Insérez l'autre extrémité du câble dans le connecteur **Bass Module Out** du socle amplificateur. Verrouiller la fiche en la faisant tourner dans le sens horaire.

♪ ***Remarque :*** *Pour déconnecter un câble B1, faites glisser vers l'arrière le poussoir en métal situé sur le corps de la fiche, faites tourner celle-ci dans le sens inverse des aiguilles d'une montre et retirez-la du connecteur.*

Figure 3

Connexions du module de basses

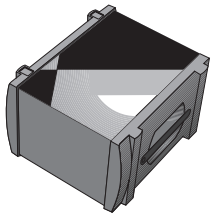

Better sound through research®

303154

©2006 Bose Corporation, The Mountain
Framingham, MA 01701-9168 USA
AM303154 Rev.00
www.Bose.com/musicians